

Ultima planimetria in atti

Agenzia del Territorio
CATASTO FABBRICATI
Ufficio provinciale di
Salerno

Dichiarazione protocollo n. SA0750054 del 15/12/2011
Planimetria di u.i.u. in Comune di Montecorvino Pugliano
Via Luigi Grieco
civ. 3

Identificativi Catastali:
Sezione: 4
Foglio: 683
Subalterno: 3

Compilata da:
Garofalo Iginio
Iscritto all'albo:
Geometri
Prov. Salerno
N. 4243

Scheda 1 - 1:200

PIANO TERRA (RIALZATO)
H = 2,95 m

Via Luigi Grieco

Corte comune

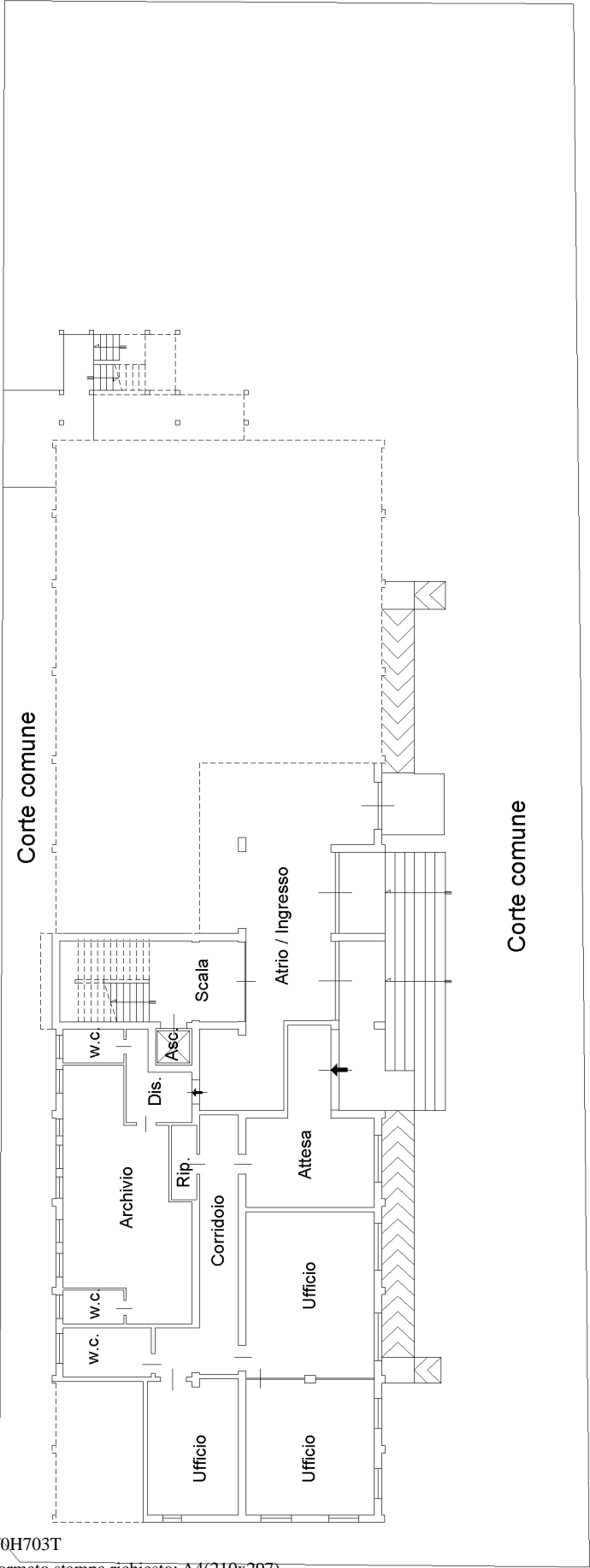

Corte comune

Foglio 4 P.IIa 685

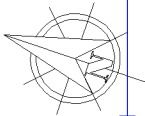

Ultima planimetria in atti

Agenzia del Territorio
CATASTO FABBRICATI
Ufficio provinciale di
Salerno

Dichiarazione protocollo n. SA0750054 del 15/12/2011
Planimetria di u.i.u. in Comune di Montecorvino Pugliano
Via Luigi Grieco
civ. 3

Identificativi Catastali:
Sezione: 4
Foglio: 4
Particella: 683
Subalterno: 3

Compilata da:
Garofalo Iginio
Iscritto all'albo:
Geometri
Prov. Salerno
N. 4243

Scheda 2
Scala 1: 200

Corte comune

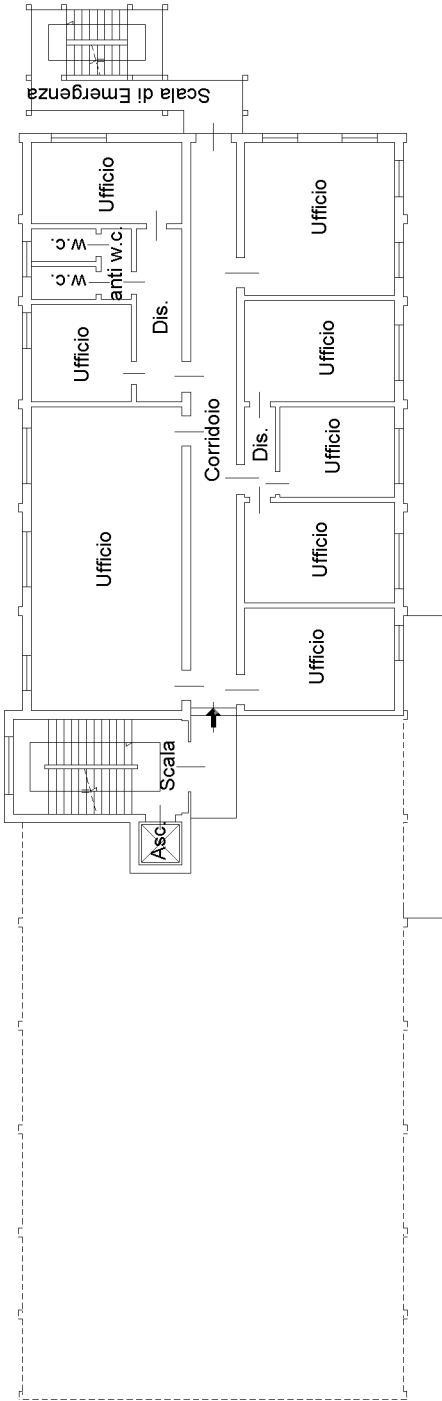

PIANO PRIMO
(SOTTOTETTO)
H = 2,95 m

Corte comune

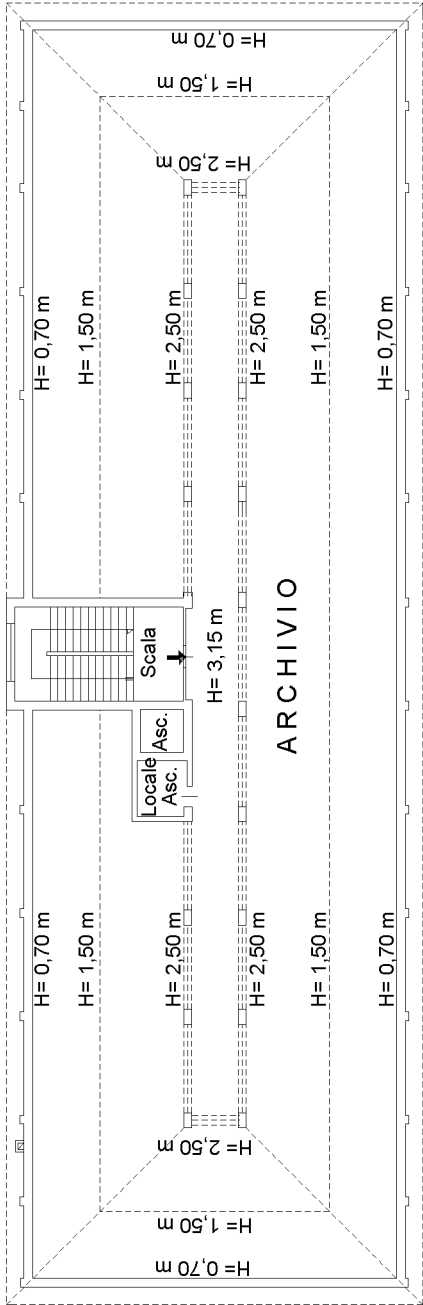

PIANO TERZO
(SOTTOTETTO)

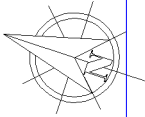

Ultima planimetria in atti

Agenzia del Territorio
CATASTO FABBRICATI
Ufficio provinciale di
Salerno

Dichiarazione protocollo n. SA0750054 del 15/12/2011
Planimetria di u.i.u. in Comune di Montecorvino Pugliano
Via Luigi Grieco civ. 3

Identificativi Catastali:
Sezione: 4
Foglio: 4
Particella: 683
Subalterno: 2

Compilata da:
Garofalo Iginio
Iscritto all'albo:
Geometri
Prov. Salerno N. 4243

Scheda 1: 200

PIANO TERRA (RIALZATO)
H = 2,95 m

Via Luigi Grieco

Corte comune

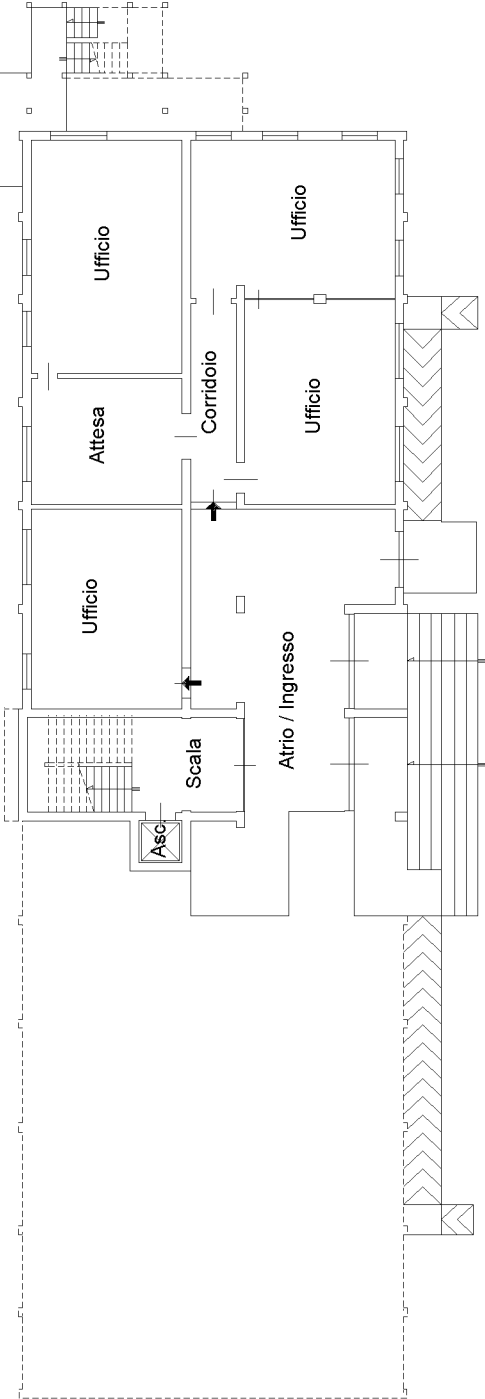

Foglio 4 P.IIa 685

Foglio 4 P.IIa 682

